

pas de partie saillante
après soudure
le doigt doit tourner librement
autour de l'axe après soudure

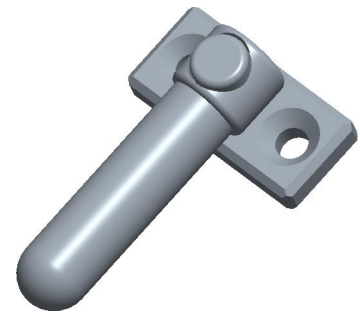

Rep.	Qte.	Désignation	Matière	Débit / Réf.	Observation
3	1	AXE	inox		
2	1	PLAQUETTE	inox		
1	1	DOIGT	inox		

Il est strictement interdit de reproduire ce dessin ou de le mettre à la portée de tierces personnes ou de maisons concurrentes sans notre autorisation. (Loi du 11 mars 1902)

Ind.	Date	Nom	Modification

Dénomination: ENSEMBLE DOIGT -VOLET-	Retrait:	%	Date	Nom	
	Echelle:	1/1	Dessiné:		
	Feuille:		Vérifié:		
			Client:		
			N° d'affaire:		
		N° O.F.:			
	Format:	A4	N° de plan	1605-301-001	Ind.